Генеральный план Любавичского сельского поселения Руднянского района Смоленской области

Карта территорий объектов культурного наследия и особо охраняемых природных территорий
М 1:25 000

УСЛОВНЫЕ ОБОЗНАЧЕНИЯ

План. Сущ.

ГРАНИЦЫ

- Государственная граница Российской Федерации
- Граница сельского поселения
- Граница населенного пункта

Сущ.

ЗЕМЛИ ПО КАТЕГОРИЯМ

- Земли населенных пунктов
- Земли сельскохозяйственного назначения
- Земли запаса
- Земли лесного фонда

Сущ.

ГИДРОГРАФИЯ

- Водоток (река, ручей, канал)

ГРАНИЦЫ ЛЕСНИЧЕСТВ

- Границы лесничеств по приказу Федерального агенства лесного хозяйства от 20.09.2017 № 493 "Об установлении границ Руднянского лесничества в Смоленской области"

ОБЪЕКТЫ ТРАНСПОРТНОЙ ИНФРАСТРУКТУРЫ

План. Сущ.

- Автомобильные дороги
- Автомобильные дороги регионального или межмуниципального значения
- Улично-дорожная сеть сельского населенного пункта
- Улица в жилой застройке

ОБЪЕКТЫ КУЛЬТУРНОГО НАСЛЕДИЯ (ОКН)

Сущ.

- Памятник выявленный
- Памятник регионального значения
- Объект федерального значения
- Достопримечательное место

ЗОНЫ С ОСОБЫМИ УСЛОВИЯМИ ИСПОЛЬЗОВАНИЯ ТЕРРИТОРИЙ

Сущ.

- Зоны охрны культурного наследия
- Защитная зона объекта культурного наследия

ОСОБО ОХРАНЯЕМЫЕ ПРИРОДНЫЕ ТЕРРИТОРИИ

- Памятник природы

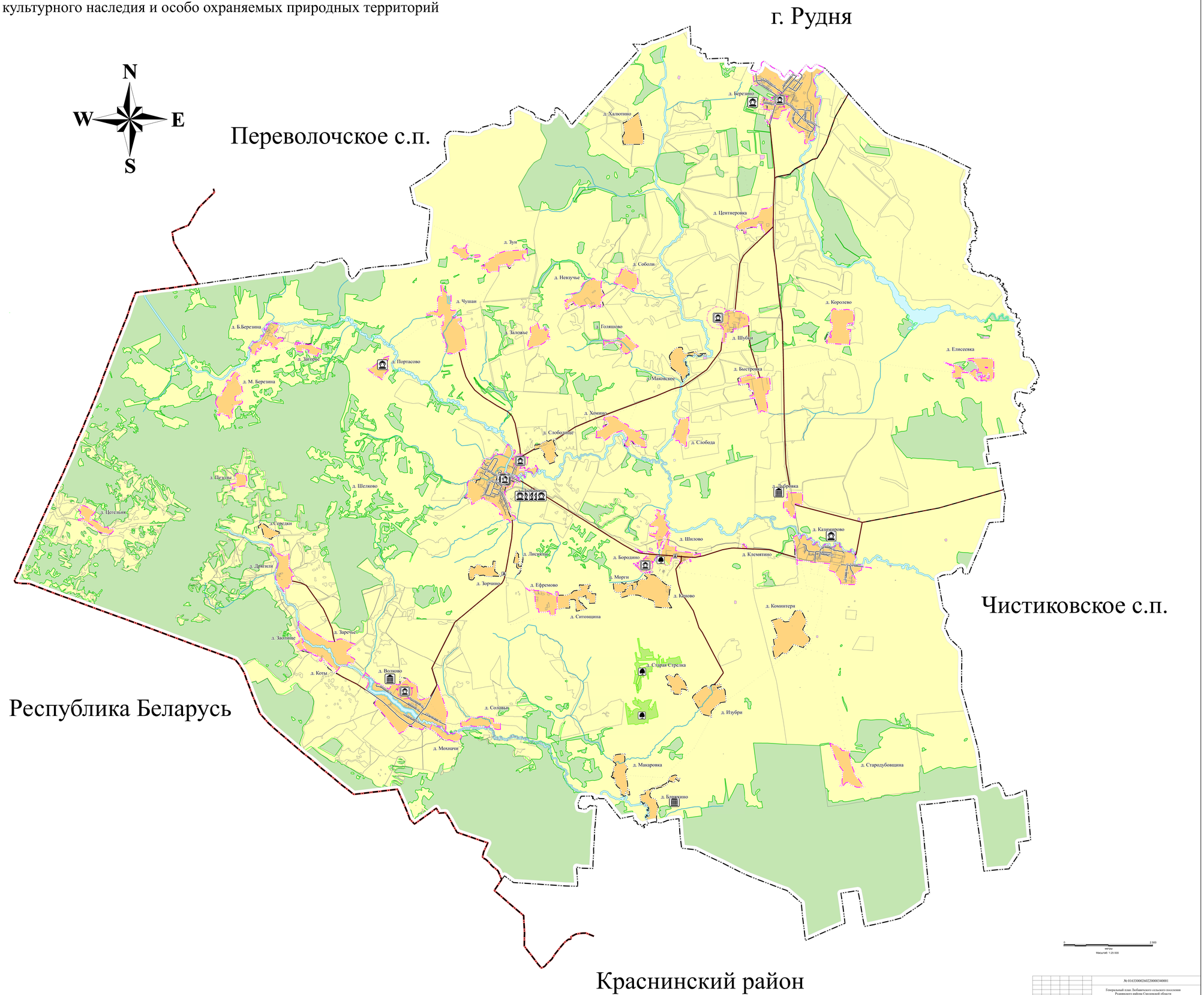

0 2 500
метры
Масштаб 1:25 000

						№ 0163300026022000340001
Изм.	Кол.уч.	Лист	№Док.	Подп.	Дата	Генеральный план Любавичского сельского поселения Руднянского района Смоленской области
ГАП	Шарков					Материалы по обоснованию
Архитектор	Крылова					Карта территорий объектов культурного наследия и особо охраняемых природных территорий М 1:25 000
Н. контр.	Кудинова					ООО "ИСК "РУСПРОЕКТ"

Стадия	Лист	Листов
ГП	3	6